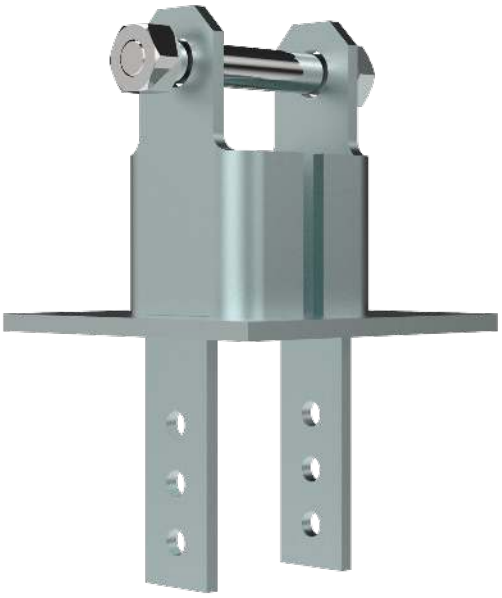

Base articulée à sceller Pylône 360

Base articulée à sceller, pour l'ancrage d'un pylône haubanné de la série 360.

Réf.	308801
Réf. Logique	TFK360FV
EAN13	8424450169247

Autres caractéristiques	
Couleur	Gris
Finition	Galvanisé à chaud

Emballage	
Pièce	1 pièces

Données physiques	
Poids net	7.000,00 g
Volume brut	12,80 dm³
Poids brut	7.000,00 g
Largeur	200,00 mm
Hauteur	319,00 mm
Profondeur	200,00 mm
Poids du produit principal	5.986,00 g

Vous aimerez

- Système d'ancrage à l'aide de raccords
- Soudure robotisée
- Hauteur maximale du pylône 360: 57m (en fonction des conditions de calcul)
- Articulé: installlation avec système de haubans

Détails du montage

Bloc de béton pour positionnement de la base de pylône (position centrale) et Bloc de béton pour ancrage de hauban (position intermédiaire/extérieure).

Caractéristiques techniques

Référence	308801
Description	Base articulée pylône 360.
Fabrication	(1) Acier F626 (S 235) plaque de 12 mm épaiss. Re min. 235 N/mm2 - Rn min. 340 N/mm2
Finition	Galvanisée à chaud
Poids	7 Kg