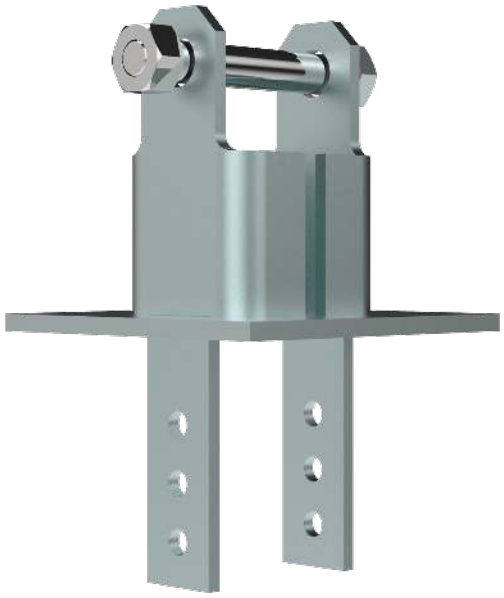

Baza elastyczna osadzająca Maszt kratownicowy 360

Baza elastyczna osadzająca do zakotwiczenia masztu kratownicowego z odciągami z serii 360.

Nr Kat.	308801
Nr log.	TFK360FV
EAN13	8424450169247

Inne funkcje	
Kolor	Szary
Rodzaje wykończenia	Ocynkowane ogniowo

Opakowanie	
Szt.	1 szt.

Dane fizyczne	
Waga netto	7.000,00 g
Objętość brutto	12,80 dm³
Waga brutto	7.000,00 g
Szerokość	200,00 mm
Wysokość	319,00 mm
Głębokość	200,00 mm
Główna waga produktu	5.986,00 g

Cechy wyróżniające

- System łączenia za pośrednictwem gwintów
- Spawy wykonane metodą zautomatyzowaną
- Maksymalna wysokość masztu kratownicowego 360: 57m (według warunków obliczeniowych)
- Elastyczna: instalacja z systemem odciągów

Szczegóły montażu

Stopa fundamentowa bazy masztu (węzeł centralny) i stopy fundamentowe odciągów (węzeł środkowy/zewnętrzny).