

Lanço superior 1m, Zinc + Pintura Torre 180

Lanço superior de 1m para a formação de uma torre da série 180.

O lanço é pintado na cor branco.

Ref.	302102
EAN13	8424450155011

Outras características

Cor	Branco
Acabado	Zinc + Pintura em branco

Embalagem

Ud.	1 uni.
------------	--------

Dados físicos

Peso líquido	3.366,00 g
Peso bruto	3.800,00 g
Largura	180,00 mm
Altura	995,00 mm
Profundidade	156,00 mm
Peso do produto principal	3.366,00 g

Destaca-se por

- Sistema de fixação mediante acessórios
- Facilidade e rapidez na montagem
- Soldadura robotizada
- Altura máxima da Torre 180: 26,5m (de acordo com determinadas condições de cálculo)

Características principais

- Tratamento zincado + pintura de côr: lacado em forno com pó electro-estático de poliéster
- Diâmetro máx. mastro: 46 mm

Detalhes da montagem

Consiste em fixar à base o lança inferior e situá-lo em posição vertical e nivelá-lo. Posteriormente vão-se montando os lanços intermédios sucessivos, que estarão equipados com as espias correspondentes; A montagem realiza-se escalando os lanços já colocados e elevando posteriormente o lança que se vai colocar, munindo-se de acessórios de elevação adequados.

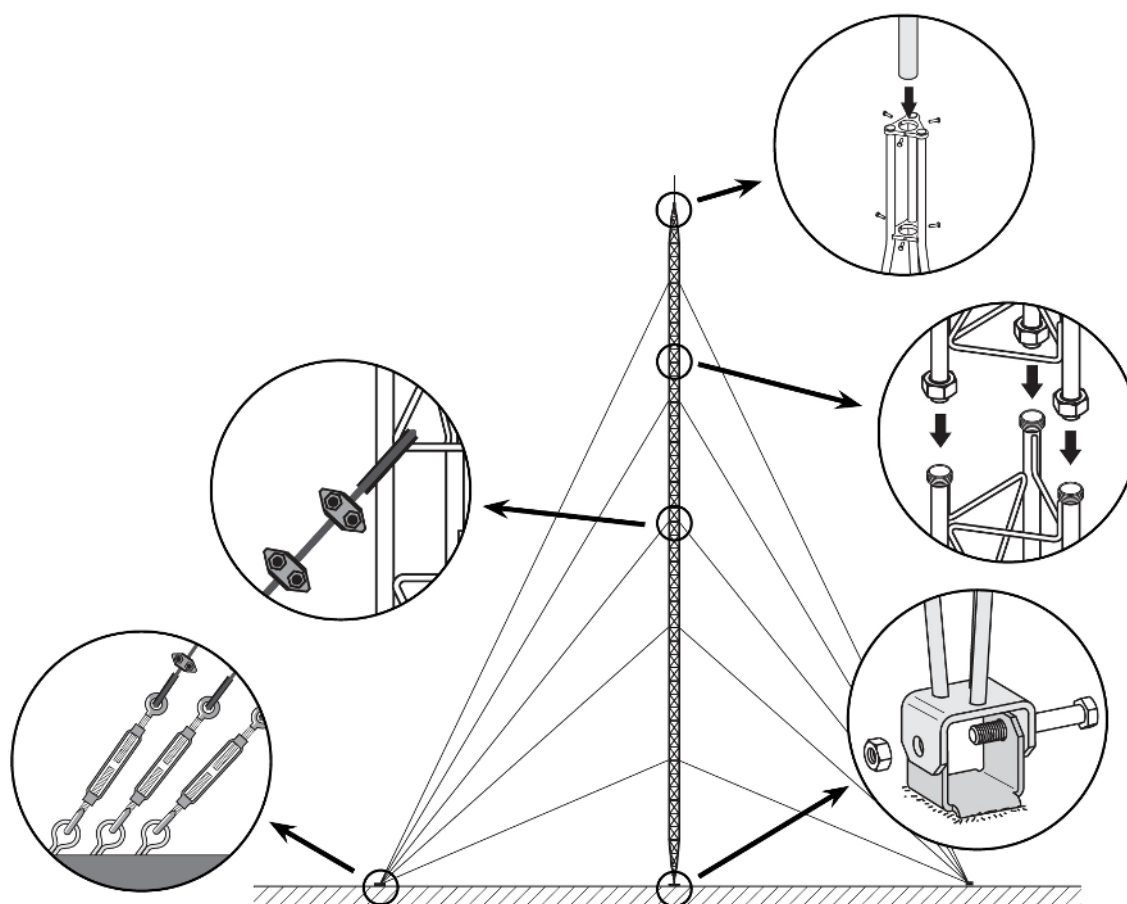

Especificações técnicas : Ref. 302102

Superf. de frente para o vento	m ²	0,0828
--------------------------------	----------------	--------